

INFORME DE MONITOREO DE MEDIOS*

Fecha: 10/10/2022

Semana N° 41

Coordinación de Vigilancia Epidemiológica

*Vigilancia basada en eventos de interés epidemiológico mediante el monitoreo de medios abiertos de comunicación locales y nacionales.

Reporte de eventos:

Amenaza	Tema	Medio	Fecha	Resumen	Liga	Prioridad
Biológico	Baja incidencia de vacunación de influenza	Diario de Morelos	10 octubre 2022	La influenza estacional es una enfermedad infecciosa que se registra en todo el mundo y durante todo el año, pero aumenta la incidencia durante la temporada invernal.	https://www.diariodemorelos.com/noticias/baja-incidencia-de-influenza-en-morelos	Bajo
Biológico	Prevención de cólera	Diario de Morelos	10 octubre 2022	Tras el aviso que emitió el Comité Nacional para la Vigilancia Epidemiológica (CONAVE) al detectarse dos casos de cólera en Haití, la Secretaría de Salud de Morelos exhortó a la población a reforzar medidas preventivas.	https://www.diariodemorelos.com/noticias/exhortan-ssm-morelos-evitar-brotes-de-c-lera	Bajo
Biológico	Prevención de ETV	Diario de Morelos	10 octubre 2022	El director de Servicios Públicos del municipio de Emiliano Zapata, Alfonso García Pérez, informó que como parte de los operativos preventivos, en conjunto con los Servicios de Salud del Estado, se están reforzando los trabajos de limpieza para prevenir la proliferación del mosquito transmisor de enfermedades.	https://www.diariodemorelos.com/noticias/intensifica-emiliano-zapata-lucha-contrael-dengue	Bajo
Biológico	Vacunación en niños de 5-11 años	Diario de Morelos	10 octubre 2022	Autoridades federales y estatales pidieron a los padres de familia inmunizar a niñas y niños de 5 a 11 años de edad en los puntos activos, este lunes 10 de octubre de 2022.	https://www.diariodemorelos.com/noticias/laman-vacunar-en-morelos-ni-os-de-5-11-os	Bajo
Biológico	Atención de salud mental	La Unión	10 octubre 2022	El financiamiento en salud mental en México es insuficiente, ya que del total del presupuesto en el sector sólo un dos por ciento se destina al tema y de esa suma, el 80 por ciento se ha dirigido a los hospitales psiquiátricos.	https://www.launion.com.mx/morelos/sociedad/noticias/214951-se-requiere-mas-inversion-para-atender-salud-mental.html	Bajo
Biológico	Vacunación anti Covid-19	La Unión	10 octubre 2022	La delegación de la secretaría del Bienestar confirmó que esta semana continuará la campaña de vacunación anticovid para la población infantil de cinco a 11 años de edad con el biológico pediátrico Pfizer en los municipios de la zona sur poniente de Coatetelco, Jojutla, Tlaltizapán, Tlaquiltenango y Xoxocotla, pero en días diferenciados.	https://www.launion.com.mx/morelos/zona-sur/noticias/214963-continua-vacunacion-anticovid-para-ninos-esta-semana.html	Bajo



<http://ssm.gob.mx>



Servicios de Salud Morelos



@MorelosSalud

Callejón Borda N°3 Col. Centro C.P. 62000
Teléfono (777) 312 62 31 / 314 33 36 ext. 222

**Calle Gómez Azcárate No. 205, Col. Lomas de la Selva
C.P. 62270, Cuernavaca, Morelos. Tel.: 777 102 25 56**

INFORME DE RIESGOS METEOROLÓGICOS

Fecha: 10/10/2022

Semana N° 41

Coordinación de Vigilancia Epidemiológica

Fuente: Servicio Meteorológico Nacional de México, CONAGUA.

SE PRONOSTICAN LLUVIAS PUNTUALES TORRENCIALES EN OAXACA, VERACRUZ, CHIAPAS Y TABASCO POR EFECTOS DEL CICLÓN TROPICAL JULIA Y CANALES DE BAJA PRESIÓN

Para hoy, el **sistema frontal Núm. 3** se extenderá con características de estacionario sobre el oriente del Golfo de México, un canal de baja presión sobre el suroeste de dicho golfo y la circulación del **ciclón tropical “Julia”** al sureste del Golfo de Tehuantepec, provocarán un **temporal de lluvias** con precipitaciones puntuales torrenciales en zonas de Veracruz, Oaxaca, Chiapas y Tabasco; puntuales intensas en Campeche y Quintana Roo; y puntuales muy fuertes en Puebla y Yucatán. A su vez, se prevé viento de componente norte con rachas de 70 a 90 km/h en Oaxaca, Chiapas y en el Istmo y Golfo de Tehuantepec, con rachas de 60 a 70 km/h en la costa de Veracruz, así como rachas de viento de 50 a 60 km/h en Tabasco, Campeche, Yucatán y Quintana Roo; además de oleaje de 2 a 4 metros de altura en el Golfo de Tehuantepec y de 1 a 3 metros de altura en costas de Veracruz. Por otra parte, la **masa de aire frío** que cubre la Mesa del Norte y la Mesa Central, ocasionará ambiente frío durante la mañana y noche en dichas regiones, con posibles heladas en zonas montañosas. Un **canal de baja presión** desde el noroeste hasta el occidente de México y la **corriente en chorro subtropical** sobre el norte y noreste del país, generarán lluvias puntuales fuertes en Chihuahua, Coahuila y Tamaulipas, además de chubascos vespertinos en Nuevo León, Durango, San Luis Potosí y Michoacán. Finalmente se pronostica ambiente vespertino cálido a caluroso con temperaturas de 35 a 40 °C en zonas de Baja California, Baja California Sur, Sonora, Sinaloa y Nayarit.

Las lluvias mencionadas podrán estar acompañadas de descargas eléctricas fuertes rachas de viento y posible caída de granizo, además, podrían incrementar los niveles de ríos y arroyos y ocasionar deslaves e inundaciones.

lluvias aisladas (0.1-5mm):

Baja California, Baja California Sur, Sonora, Zacatecas, Jalisco, Colima, Ciudad de México y **Morelos**.

Temperaturas Máximas de 30-35 °C:

Jalisco, Colima, Michoacán, Guerrero y Yucatán.

Pronostico en región Mesa Central:

Cielo medio nublado a nublado la mayor parte del día con probabilidad de lluvias puntuales muy fuertes en Puebla, dichas lluvias podrían originar incremento en los niveles de ríos y arroyos, y ocasionar deslaves e inundaciones; así como chubascos en Guanajuato, Querétaro, Hidalgo y Tlaxcala, así como **lluvias aisladas en Morelos**. Ambiente fresco por la mañana con bancos de niebla en zonas montañosas de la región, previéndose frío en sierras de Hidalgo, Tlaxcala y Puebla. Ambiente templado a cálido por la tarde. Viento del noreste de 10 a 25 km/h con rachas de 50 a 60 km/h en Puebla.

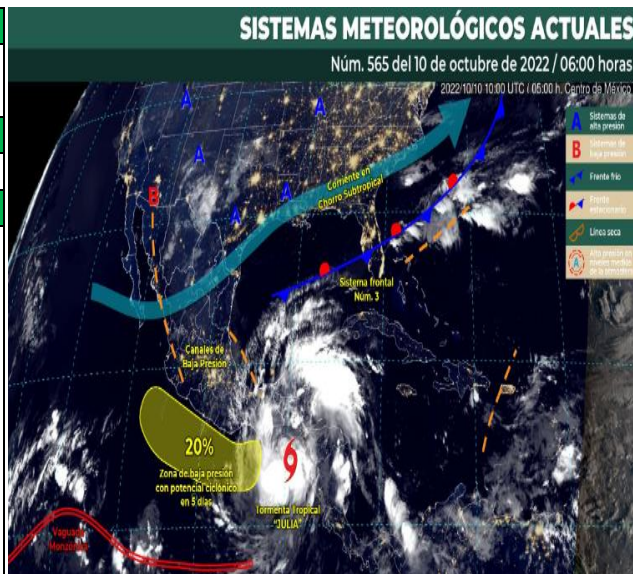

<http://ssm.gob.mx>



Servicios de Salud Morelos



@MorelosSalud

Callejón Borda N°3 Col. Centro C.P. 62000
Teléfono (777) 312 62 31 / 314 33 36 ext. 222

**Calle Gómez Azcárate No. 205, Col. Lomas de la Selva
C.P. 62270, Cuernavaca, Morelos. Tel.: 777 102 25 56**

INFORME DE MONITOREO VOLCÁNICO Y SISMOLÓGICO

Fecha: 10/10/2022

Semana N° 41

Coordinación de Vigilancia Epidemiológica

Fuente: Servicio Sismológico Nacional, UNAM. / Centro nacional de Prevención de Desastres (CENAPRED)-SEGOB, SENEAM-SCT y NOAA.

En las últimas 24 horas, mediante los sistemas de monitoreo del volcán Popocatepetl, se detectaron 178 exhalaciones, acompañadas de vapor de agua, gases volcánicos y ligeras cantidades de ceniza. También se identificaron dos explosiones menores ayer a las 11:38 y 16:35 hora local. Adicionalmente, se registraron 18 minutos de secuencia de exhalaciones. Durante la mañana y al momento de este reporte se observa una ligera emisión vapor de agua, gases volcánicos, con dirección noroeste.

NIVEL DE ALERTA	SEMAFORO	AMARILLO-FASE 2	RECOMENDACIONES PARA LA FASE AMARILLO FASE 2
	<p>El volcán presenta incremento en su actividad, con explosiones esporádicas:</p> <ul style="list-style-type: none"> Pluma continua de vapor de agua y gas. Caída de ceniza leves a moderadas en poblaciones cercanas. Lanzamiento de fragmentos incandescentes y posibilidad de flujos piroclásticos de corto alcance asociado a las explosiones. Crecimiento y destrucción de domos de lava. Flujos de lodo o escombros de corto alcance. 		

1. Continuar con el radio de seguridad de 12 km, por lo que la permanencia en esa área no está permitida.
2. Controlar el tránsito entre Santiago Xalitlintla y San Pedro Nexapa, vía Paso de Cortés.
3. A las autoridades de Protección Civil, mantener sus procedimientos preventivos, de acuerdo con sus planes operativos.
4. A la población se le recomienda elevar la atención a los avisos de las autoridades de su localidad y se exhorta a no acercarse al volcán, y mucho menos al cráter.
5. Mantenerse fuera de cañadas ante posibles flujos de lodo, principalmente en temporada de lluvias.

PRONOSTICO DE CAIDA DE CENIZA

En caso de una exhalación de ceniza volcánica, el pronóstico de trayectoria hacia el nor-noroeste (simulando exhalación cada hora en las próximas 6 horas), a su paso por la zona sureste, este y noreste del Estado de México y zona sur y centro del estado de Hidalgo, para las primeras 12 horas de pronóstico, (14:00 a las 02:00 hora local). Posteriormente para las últimas 12 horas de pronóstico (02:00 a las 14:00 hora local del día siguiente), las trayectorias continúan hacia la zona sur, centro, oeste-noroeste y noroeste del estado de Hidalgo; zona este, noreste y norte del estado de Querétaro y zona sur-sureste del estado de San Luis Potosí.

SIN PRONOSTICO DE CAIDA DE CENIZA PARA EL ESTADO

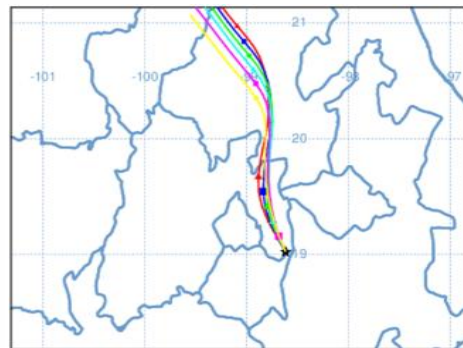

SISMOS	<p>Se registró sismo de magnitud de 4.0 grados Richter, a las 06:00:42 hrs con localización del epicentro a 20 km al suroeste de Venustiano Carranza, Chiapas.</p> <p>NO PERCIBIDO EN EL ESTADO DE MORELOS.</p>	
	<p>REPORTE DE DAÑOS A LA POBLACION</p> <p>PROTECCIÓN CIVIL</p> <p>Sin reporte de daños a la población ni a la infraestructura en salud.</p>	



<http://ssm.gob.mx>



Servicios de Salud Morelos



@MorelosSalud

Callejón Borda N°3 Col. Centro C.P. 62000
Teléfono (777) 312 62 31 / 314 33 36 ext. 222

**Calle Gómez Azcárate No. 205, Col. Lomas de la Selva
C.P. 62270, Cuernavaca, Morelos. Tel.: 777 102 25 56**

INFORME DE MONITOREO DE TEMPERATURAS Y CALIDAD DEL AIRE

Fecha: 10/10/2022

Semana N° 41

Coordinación de Vigilancia Epidemiológica

Fuente: Comisión Estatal de Agua (CEAGUA)



PRONOSTICO DE TEMPERATURAS POR MUNICIPIO

TEMPERATURAS MÁXIMAS Y MÍNIMAS, ULTIMAS 24 HRS

Municipio	Min.	Max.	Municipio	Min.	Max.
Amacuzac	16°	32°	Tepalcingo	17°	31°
Cuatla	14°	28°	Ayala	17°	31°
Jiutepec	16°	27°	Huitzilac	07°	21°
Temixco	16°	32°	Tepoztlán	14°	27°
Tlaltizapan	17°	30°	Zacualpan	12°	25°
Axochiapan	17°	32°	Tlalquitenango	17°	34°
Cuernavaca	14°	27°	Puente de Ixtla	17°	34°
Jojutla	19°	33°			

Mínimas

Huitzilac	07° 21°
Tetela del Volcán	09° 20°
Totolapan	11° 22°
Ocuituco	11° 22°

Máximas

Tlalquitenango	17° 34°
Jojutla	19° 33°
Axochiapan	17° 32°
Zacatepec	17° 29°



CALIDAD DEL AIRE

ÍNDICE AIRE Y SALUD	NIVEL DE RIESGO ASOCIADO	RECOMENDACIONES	
		GRUPOS SENSIBLES	PARA TODA LA POBLACIÓN
<p>Estación de Monitoreo Cuernavaca Centro, Morelos</p> <p>21 Bueno Updated on Monday 8:00 Temp.: 12°C</p> <p>Current Past 48 hours data</p> <p>PM2.5 AQI 21 6 12 18 domingo 6 12 18 lunes 6 5 65</p> <p>PM10 AQI 10 6 31</p>	<p>Bajo</p> <p>Se considera que el riesgo es mínimo.</p>	<p>Disfruta las actividades al aire libre.</p>	



<http://ssm.gob.mx>



Servicios de Salud Morelos



@MorelosSalud

Callejón Borda N°3 Col. Centro C.P. 62000
Teléfono (777) 312 62 31 / 314 33 36 ext. 222

**Calle Gómez Azcárate No. 205, Col. Lomas de la Selva
C.P. 62270, Cuernavaca, Morelos. Tel.: 777 102 25 56**

INFORME DE MONITOREO EPIDEMIOLÓGICO

Fecha: 10/10/2022

Semana N° 41

Coordinación de Vigilancia Epidemiológica

Fuente: Jurisdicciones Sanitarias del estado de Morelos.

JURISDICCION SANITARIA I:

☞ SIN EVENTOS EXTRAORDINARIOS.

JURISDICCION SANITARIA II:

☞ SIN EVENTOS EXTRAORDINARIOS.

JURISDICCION SANITARIA III:

☞ SIN EVENTOS EXTRAORDINARIOS.



<http://ssm.gob.mx>



Servicios de Salud Morelos



@MorelosSalud

Callejón Borda N°3 Col. Centro C.P. 62000
Teléfono (777) 312 62 31 / 314 33 36 ext. 222

**Calle Gómez Azcárate No. 205, Col. Lomas de la Selva
C.P. 62270, Cuernavaca, Morelos. Tel.: 777 102 25 56**